WALL&WALL

表参道駅から徒歩1分の好立地。
ステージと音響設備を完備した
天高4mの開放的なデザイナーズ多目的スペース。

株式会社ゴールドエンターテインメント

WALL&WALL

様々な用途で会場をご使用される企業様と、
ご招待されるお客様にご満足頂いくために
WALL&WALLは設計されました。
表参道駅から徒歩1分、天高4mのデザイナーズ空間での催事は
企業のブランド価値の上昇に貢献致します。

2021 ©WALL&WALL ALL RIGHTS RESERVED http://wallwall.tokyo/ お問い合わせ：info@wallwall.tokyo 03-6438-9240

アクセス

地下鉄3線が乗り入れる表参道駅から徒歩一分の立地は、
JRの渋谷駅や原宿駅からも1駅の距離にあり、
お客様にとって非常にアクセスしやすい場所と喜ばれます。

様々な文化が交わる表参道で行われる催事は、
ブランド価値の上昇に効果が高いとご好評を頂いております。

〒107-0062 東京都港区南青山3-18-19フェスタ表参道ビルB1
TEL 03-6804-6652

デザイナーズ空間

天高4mの広々としたシンプルでミニマルなデザイン、
自由なレイアウトを行って頂ける白を基調としたインテリアは、
企業様が提案したい物事にお客様が集中してもらえる
プライベート空間になります。

またご来場のお客様からはお洒落な内装とご好評を頂き
インスタ映えする空間としても喜ばれております。

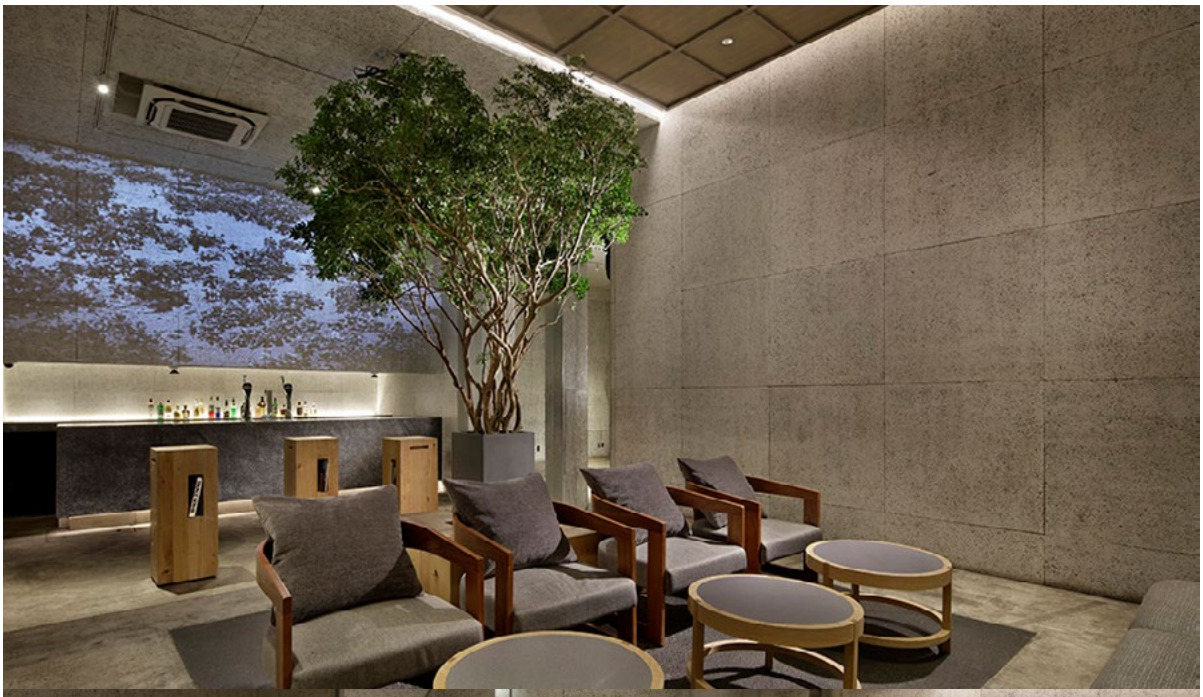

設 備

ご招待されるお客様への効果的なプレゼンテーションを可能にするための
ステージ、音響·照明設備を完備しております。

ダイレクトに伝わるプレゼンテーションを可能にするステージ、
お客様とのコミュニケーションが取りやすい広さは、

様々な業種の企業様から好評を頂いております。
また、折りたたみ椅子も70脚ご用意しております。
ご招待客に着席して頂く講演会やセミナーなどにもご利用頂けます。

2021 ©WALL&WALL ALL RIGHTS RESERVED

フロアマップ

自由にレイアウトできる2部屋のスペースは
お客様のご希望に合わせて様々な使い方が可能です。

1

総面積	233.5㎡
メインフロア	89.6㎡
サブフロア	33.9㎡
ロッカー	約200個

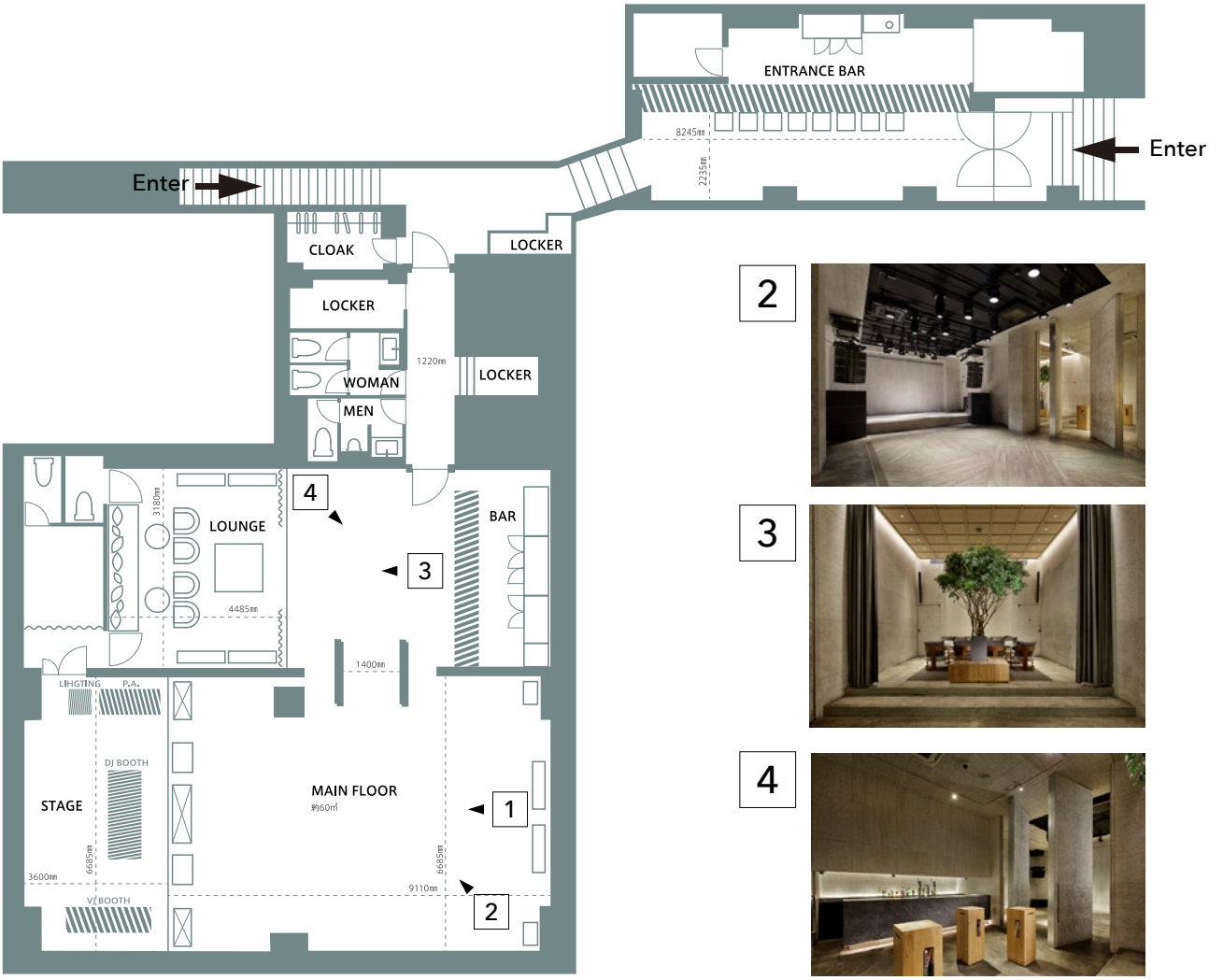

2

3

4

2021 ©WALL&WALL ALL RIGHTS RESERVED

ご利用用途

展示会、発表会、ポップアップショップ、セミナー、講演会、
懇親会、歓送迎会、ワークショップ、音楽ライブイベントなど
お客様のブランド価値を高める様々な催事に適した空間です。

ご利用いただいた企業、ブランド名（五十音順）：

株式会社愛印、株式会社アミューズ、UNDERCOVER、IRMA records Japan、UOMO
HYT Watches、NBC Universal Television Japan株式会社
MHD モエ ヘネシー ディアジオ株式会社、株式会社エルキューブド
オンキヨー＆パイオニアイノベーションズ株式会社、音響芸術専門学校
株式会社カクバリズム、CHAMELEONS INC.、Calvin Klein Japan、株式会社キョードー東京、
GRIND、K･SWISS、株式会社サイバーエージェント、SABON、株式会社スタジオファン
株式会社Spincoaster、株式会社シップス、THINKR inc.
株式会社セールスフォース･ドットコム、Sopexa Japon、DIMMAK、株式会社デサント
株式会社電通テック、TOY'S FACTORY INC.、Tokyo Digital Music Syndicates Inc.
Dr. Martens、TRANSIT GENERAL OFFICE INC.
トレードシフトジャパン株式会社（世界経済フォーラム）、日本ロレアル株式会社
NETFLIX、PERK、HYDROGEN、株式会社博報堂プロダクツ、Beats by Dre、BLEA学園、
Faline TOKYO、BEDWIN & THE HEARTBREAKERS、mastermind JAPAN
MassiveMusic Tokyo、mastermind JAPAN、株式会社ライツアパートメント、Levi's
LOFT、WATOWA Inc.

2021 ©WALL&WALL ALL RIGHTS RESERVED

機材一覧

House System

品目	メーカー	品名	数量
Main Speaker	TAGUCHI	FLAT array series HIGH BOX S27	12
	TAGUCHI	FLAT array series LOW BOX FL600	8
	TAGUCHI	FLAT array series SUPER LOW BOX FLI380	2
Power Amp	LAB.GRUPPEN	PLM20000Q	6
Console	MIDAS	M32+iPad	1
	MIDAS	DL251	1
Control	SPL	STEREO Q	1
	TUBE-TECH	SMC-2B	1
	Lake controller	ver.6.61 2019年3月現在	1

Monitor System

品目	メーカー	品名	数量
Monitor Speaker	TW AUDiO	C12	8
	TW AUDiO	B15A	2
Power Amp	LAB.GRUPPEN	D80:4L	2

楽 器

品目	メーカー	品名	数量	使用料
B.amp	Ampeg	SVT-3Pro (ヘッド)	1	¥2,000
	Ampeg	SVT-410HE 台付き (キャビ)	1	¥2,000
G.amp	Roland	JC-120	1	¥2,000
	Fender	TwinReverb	1	¥2,000
Dr.SET 1式				¥5,000
	YAMAHA / STAGE CUSTOM STANDARD SET SBP2F5STD			
		22inch バスドラム SBB2217	1	
		16inch フロア SBF1615	1	
		13inch ロータム SBT1309	1	
		12inch ロータム SBT1208	1	
		10inch ハイタム SBT1007	1	
		14inch スネア SBS1455	1	
	Zildjian / A Zildjian Medium Set	シンバル		
		18inch クラッシュ	1	
		16inch クラッシュ	1	
		20inch ライド	1	
		14inch ハイハット	1	
		シンバルスタント	4	
		ハイハットスタンド	2	
		スネアスタンド	2	

2021 ©WALL&WALL ALL RIGHTS RESERVED http://wallwall.tokyo/ お問い合わせ：info@wallwall.tokyo 03-6438-9240

楽 器

品目	メーカー	品名	数量	使用料
DJ EQUIPMENT ROOM1			1セット	¥10,000
MIXER	PIONEER	DJM900NXS2	1	
	ALLEN&HEATH	XONE:92L	2	
CD PLAYER	PIONEER	CDJ 2000NXS 2	5	
TURN TABLE	PIONEER	PLX-1000	2	
DJ EQUIPMENT ROOM2			1セット	¥10,000
MIXER	PIONEER	DJM900NXS	1	
CD PLAYER	PIONEER	CDJ 2000NXS	2	
TURN TABLE	PIONEER	PLX-1000	2	

MIC & DI

品目	メーカー	品名	数量	使用料
MIC	SHURE	送信機 SHURE BLX2/SM58 受信機 SHURE BLX4R	2	1波 ¥3,000
	SHURE	BETA52A	1	
	SHURE	BETA91A	1	
	SHURE	SM57	6	
	SHURE	BETA57A	2	
	SHURE	SM58	8	
	SHURE	SM58S	3	
	SENNHEISER	e904	5	
	SENNHEISER	e604	3	
	SENNHEISER	e906	2	
	NEUMANN	KM184	3	
DI	RUPERT NEVE DESIGNS DI BOX	RNDI	2	¥5,000
	KLARK TEKNIK DI BOX	DN100	8	
	KLARK TEKNIK DI BOX	DN200	2	

楽器関係器具

品目	メーカー	品名	数量
キーボードスタンド	YAMAHA	LG-100	2
キーボードスタンド	K&M	(X型)18963	1
キーボードスタンド	QUIKLOK	(X型)T550	1
ギタースタンド	TAMA GT	MODEL839	4
楽器イス	-		2
譜面台	K&M	11940	2
箱馬	-		6
楽器用板	-		4

2021 ©WALL&WALL ALL RIGHTS RESERVED

照 明

品目	メーカー	品名	数量	使用料
照明卓	Martin	M1	1	
ムービング	ROBE	Robin Pointe	6	
	ROBE	Robin 300LED Wash	12	
ストロボ	AMERICAN DJ	Flat Par TW12	6	
パーライト	USHIO	JDR100V300WG/W/S3/S	28	
スモークマシーン	ANTARI	F1 FAZER	2	¥5,000

映 像

品目	メーカー	品名	数量	使用料
プロジェクター（メインフロア）	NEC	PA621U (6200lm)	1	¥30,000
プロジェクター（ROOM1）	RICOH	PJWX4241 (3300lm)	1	¥10,000
スクリーン	200インチ - 16:9	BTP4429WHD	1	
ビデオミキサー	Roland	V-1 HD	2	¥2,000

その他

品目	メーカー	品名	数量	使用料
会議卓	-	白　W1800 / D600 / H700	1	
	-	白　W1600 / D450 / H700	2	
	-	木目調　W1800 / D450 / H700	1	
折りたたみ椅子	AREA declic	黒	70	1脚 ¥500
イーゼル（B1サイズ）			1	
リストバンド		30枚まで無料	31枚以降1枚につき¥30	

WALL&WALLのご利用に関するご案内

2021年3月改定

レンタルスペース・プラン

区分	使用時間	料金(税別)
月〜木	15:00 ~ 22:00 (7h)	¥250,000
月〜木	10:00 ~ 22:00 (12h)	¥350,000
金〜日 祝前・祝日	15:00 ~ 22:00 (7h)	¥300,000
金〜日 祝前・祝日	10:00 ~ 22:00 (12h)	¥400,000
時間外延長料	/30min	¥25,000

※その他、ご要望ありましたら、お気軽にお問い合わせください。

＊延長使用は、ご契約時にご申請下さい。
＊1日2回公演の場合は、ご契約時にご申請下さい。
＊基本使用時間は、搬入から搬出まですべての時間を含みます。
＊23時以降の深夜延長の場合は、スタッフの交通費を別途頂く場合がございます。
＊フード・ドリンクを持ち込まれる際は、別途ご相談下さい。
＊原則として金、土、祝前日は22時までの完全退出となります。
＊付帯設備の使用にはオペレーターの手配が必須となります。
＊後半に記載されておりますご利用規則を必ずご確認下さい。

企業パーティー　新製品発表会
展示会　ポップアップストア
ワークショップ　写真・映像撮影 等

オプション

区分	内容	料金(税別)
特殊効果・機材等備品	追加スタッフ	¥15,000
	スモークマシーン	¥5,000
	プロジェクター	¥30,000
	DJ機材	¥10,000
	ステージ増設費	¥30,000
	植木の完全撤去料	¥25,000
	折り畳み椅子レンタル料	1脚 ¥500
	音響設備費	¥30,000
	照明設備費	¥30,000
	会場楽器レンタル費	機材リストをご参照下さい

＊音響・照明設備のご利用には、ご契約者様側で各種オペレーターの手配が必要となります。
　イベント中のBGM音源の再生などもご契約者様側での操作をお願いしております。
＊追加スタッフはバーテンダーやホールスタッフを意味します。
＊特殊効果・機材等備品のご利用は弊社の担当者まで必ず事前に打ち合わせの上、申請をお願い致します。
＊後半に記載されておりますご利用規則を必ずご確認下さい。

【キャンセルについて】

ご契約締結後、ご使用日を含む60日前: ホール使用料の50%
ご契約締結後、ご使用日を含む59~31日前まで: ホール使用料金の70%
ご契約締結後、ご使用日を含む30日前以降: ホール使用料金の100%
本イベントに関わる経費を乙が立替た分の100% (キャンセル料が発生する場合は含む。)

2021 ©WALL&WALL ALL RIGHTS RESERVED

ご利用規則

＜ご使用前の打ち合わせ＞
ご使用日の2週間前までに必ず、公演内容・スケジュール・音響・照明・設営・撤去・消防・警備について制作担当者と詳細に打ち合わせを行ってください。

＜音響、照明オペレーターに関して＞
音響・照明設備のご利用には、ご契約者様側で各種オペレーターの手配が必要となります。

＜会場内のレイアウトに関して＞
レイアウトは、弊社担当者と事前の打ち合わせ時に決定した状態でお貸し出し致します。

＜完全退出に関して＞
ご契約時に定められたお時間までに完全退出・撤収をお願い致します。
金、土、祝前日は22時までの完全退出・撤収とさせて頂きます。

＜現状復帰に関して＞
完全退出時には、お貸出時の状態への現状復帰をお願いしております。
器物破損があった場合は、現状復帰にかかる費用を主催者に負担して頂きます。
現状復帰の為の修理業者、施工業者は弊社が指定致します。また、他の営業日に支障をきたすような過失の場合は、金銭的な損失の全てをお支払い頂きます。

＜ご使用時間の延長に関して＞
延長使用はご契約時にご申請下さい。
完全退出時間が23時を超過する場合は、スタッフの交通費を別途頂戴する場合がございます。
ご契約書に記載された完全退出時間を超過した場合、理由を問わず、超過時間が10分につき￥100,000（税別）の延長使用料金が発生致します。

＜入場列整理／物販先行販売について ＞
会場周辺にはお客様を長時間溜めることはできません。青山通りのガードレール沿いに外苑前方面へ1～2列で整列して頂ますようお願い致します。整列人員を弊社に発注する場合は、入場方法や先行物販の販売場所・時間など、必ず事前に弊社担当者と打ち合わせを行って頂くようお願い致します。

＜ドリンク代について＞
来場するお客様（ゲストも含む）に入場時に1ドリンク代（￥600）を別途申し受けます。

＜スポンサー、協賛について＞
スポンサー、協賛等がつく場合は必ず本契約前に弊社担当者へご相談下さい。 内容次第でお断りする場合がございます。

＜お荷物の受け取りについて＞
イベント開催日以前のお荷物の受け取りおよび保管はお断りしております。事前の送付及び保管が必要な場合は、荷物の大小に関わらず開催当日に￥50,000（税別）を頂戴致します。事前にご連絡が頂けない場合は会場側で荷物をお受け取りできません。

＜ゴミのお持ち帰りについて＞
イベントで発生したゴミに関して（搬入、施工、搬出時を含む）は必ず事前に担当者とお打合せの上、弊社が対応の可否を決定致します。また、弊社にて処理を行う場合は下記の条件にてお受け致します。
＊燃えるゴミ: 45Lゴミ袋を一袋につき￥500（税別）で処理致します。また、処理代金は当日現金にて清算させて頂きます。
＊燃えるゴミ以外のゴミ: 原則すべてお持ち帰り下さい。

＜ご飲食物のお持込について＞
ご飲食物をお持ち込み頂く際は、数量を問わずフード、ドリンクそれぞれ￥50,000（税別）のお持ち込み料を頂戴しております。
また食器、カトラリー、グラス等もお持ち込み頂いております。なお、備品や冷蔵庫はお貸し出ししておりません。

ご利用規則

＜物品の販売、宣伝、撮影等について＞
会場側の承認を得ずに、物品の販売・配布物・宣伝・撮影・録音等はできません。 事前に弊社担当者と打ち合わせをお願い致します。

＜物販について＞
物販は事前に弊社担当者へ申請をお願い致します。
物販手数料として売上げ総額の10%を、開催当日に実費にて頂戴致します。
物販は所定の位置にて行って頂きます。 使用者が責任を持って販売を行って下さい。
釣り銭や備品の用意はございませんので、お持ち込み頂ますようお願い致します。

＜収録、撮影・録音について＞
収録、撮影、録音をする場合は、事前に弊社担当者へ必ず申し出てください。
使用者側による収録行為に費用はかかりませんが、放送に使用する場合や商品化する場合については、その旨を必ず事前にお知らせ下さい。
会場名の使用についてはWALL&WALLの規則に則って行って頂きます。
会場名の使用方法によっては別途費用がかかることがございますので、 事前に担当者とご相談ください。

＜レーザー機器の使用について＞
レーザー機器をご使用される場合は、必ず弊社ステージ制作担当者と打ち合せを行って下さい。
レーザーが当たる部分を決めるフォーカスは、必ず弊社ステージ制作担当者が立会いのもと行って下さい。 レーザーはカメラ、プロジェクターなどのレンズに当たると跡が残って消えないので、ご注意下さい。会場映像機器の損傷があった場合、修理費等の全額は主催者の負担となります。
レーザーが目に入ると失明する恐れがございますので、客席に向かってレーザーを発射するオーディエンススキャンは一切禁止とさせて頂きます。
レーザー機器による事故、破損等の責任は、弊社側では負いかねますことをご了承下さい。

＜スタンド花について＞
祝い花等のスタンド花のご送付の際は、必ず事前にご連絡を頂き、搬入時間・撤収時間を弊社担当者とお打ち合わせの上ご発注を願い致します。事前にご連絡が頂けていない場合、搬入をお断りします。
前後の会場利用との兼ね合いがございますので、会場利用時間内の搬入、搬出を厳守して下さい。
スタンド花の搬入業者様の携帯電話の番号を搬入の際に控えさせて頂きます。番号を提示して頂けない場合は、スタンド花を受け取れませんので、あらかじめご了承下さい。

＜バリアフリー設備に関して＞
当会場ではあいにくバリアフリーの設備がございません。車椅子でご来場のお客様には介助者のご同行をお願いしておりますことをご了承下さい。

＜使用規則＞
使用制限について 下記の場合、使用契約を取消し、使用をお断り致します。
1. 公序良俗に反する恐れがあると判断される場合
2. 反社会的勢力に関係している場合
3. 当方の承認無しに使用目的・内容等を変更した場合
4. 使用規則に基づく指示に従わなかった場合
5. 関係諸官庁より中止命令が出された場合
6. 使用の権利を譲渡、転貸した場合
7. 建物や付帯設備等を破損する恐れがあると判断される場合
8. その他、管理運営上支障あるいは不適当と認められる場合
9. WALL&WALLのイメージを著しく損なう場合
10. WALL&WALLの責任者が契約を取消すことを必要と認めた場合

＊災害等の不可抗力の場合を除き、催事の中止に伴う一切の責任は負いかねますのでご了承下さい。

＜関係官公庁等への届出＞
各種法律の定めにより、必要な場合のみ主催者が関係官庁へ諸届書を提出することが義務付けられています。

＜その他の注意事項＞
主催者（お申し込み者、催事の関係者を含みます）は、以下の事項を遵守して下さい。
1. ご使用期間中、責任者は必ず会場に常駐して下さい。
2. 会場は現状復帰でのご返却をお願い致します。付帯設備等のご使用は、各担当者の指示に従い、終了後は所定の位置にお戻し下さい。
3. 館内各種消防設備等の機能を損する行為は一切厳禁とします。

2021 ©WALL&WALL ALL RIGHTS RESERVED

ご予約に際してのご注意

予約申し込みを頂いた日程の仮予約有効期間は、ご連絡より1週間となります。
また、仮予約有効期間を過ぎてご連絡が無い場合は自動的に無効とさせて頂きます。

本予約は、ご契約書を取り交わし基本会場使用料もしくは飲食代金のご入金をもって本決定となります。 使用の権利を譲渡、転貸する事は出来ません。

＜申し込み及び手続き＞

1. お申し込みは、使用月の6ヶ月前の1日から受付致します。
2. 申し込み受付時間は、月～金（祝休日を除く）の、10:00～19:00とさせて頂きます。
3. お申し込みの際、催事内容、目的をお示しください。 ＊催事の内容によっては御使用をお断りする場合がございますのでご了承下さい。
4. 予約申し込み頂いた日程の予約有効期間は1週間となります。
5. 契約成立までの手続きについて

＊開催のお申し出から3日以内にご契約書の締結、締結から2週間以内に指定口座へ会場使用料（基本会場使用料もしくは飲食代金最低保証料の100％）をお振込みください。
＊振込手数料は振込者負担となります。
＊ご契約書の締結ならびに会場使用料もしくは飲食代金最低保証料の入金確認をもって契約成立となります。

6. 残金（やむをえず催事の開催以前に支払い額が確定しない場合、追加された機材レンタル費、ご飲食代金、時間外延長料、オプション等の費用）は催事終了時に現金かカードでのお支払い、もしくは催事終了から5日以内の銀行振込にてお支払い下さい。
7. 納めて頂いた使用料やご飲食代金は、基本的には返金は致しません。

＜キャンセル料について＞

ご契約書締結後から、ご使用日を含む60日前まで：基本会場使用料、もしくはご飲食代金総額の50%
ご契約書締結後から、ご使用日を含む59~31日前まで：基本会場使用料、もしくはご飲食代金総額の70%
ご契約書締結後から、ご使用日を含む30日前以降：基本会場使用料、もしくはご飲食代金総額の100%
別途、本イベントに関わる人件費やご飲食代金等の経費を弊社が立替た分の100% (キャンセル料が発生する場合は含む。)

会場情報

正式名称	**WALL&WALL**（全て大文字、スペースは含みません）
読み	ウォール アンド ウォール
所在地	〒107-0062 東京都港区南青山3-18-19 フェスタ表参道ビルB1F
総面積	233.5m² (70.63 坪) ／メインフロア（ステージを含む）
	89.6m² (27.1 坪) ／サブフロア 33.9m² (10.25 坪)
メインフロアー収容人数	スタンディング：200名／着席：70席
コインロッカー	170個（各￥300）
専用駐車場	なし
Home Page	http://wallwall.tokyo/
Twitter	https://twitter.com/WALLWALLTOKYO
Instagram	https://www.instagram.com/wallandwalltokyo/
facebook	https://www.facebook.com/wallandwalltokyo

＜お問い合わせ＞
info@wallwall.tokyo
電話 03-6438-9240（月～金 10:00～19:00）